

# Sistemi Faturimit dhe Arkëtimit Mobil

## 1. Hyrje

Qëllimi kryesor i zhvillimit të Sistemit të Billingut dhe versionit Mobil konsiston në plotësimin e kërkesave në mënyrën më të mirë të mundshme për çdo konsumator.

Ky sistem do të shërbenë për menaxhimin dhe monitorimin e procesit të faturimit Mobil, për kompanitë shpërndarëse të rrjetit të ujit dhe të mbeturinave. Sistemi është projektuar për të menaxhuar procesin e hedhjes së leximeve, faturimeve dhe pagesave të detyrimeve.

Sistemi Billing dhe sistemi mobile do të sinkronizohen në mënyrë automatike me njëri tjetrin për të shkëmbyer të dhëna. Të dhënat do të kalojnë nga sistemi bazë Waterbill tek ai Mobile, gjithashtu të dhënat e regjistruar në Mobile do të kalojnë në sistemin bazë.

Sistemi do t'u vijë në ndihmë si inkasantëve ashtu dhe menaxherëve të kompanisë. Sistemi do të lehtësojë proceset e punës për inkasantët dhe do të ndihmojë menaxherët duke ofruar monitorimin e veprimtarisë dhe detyrave të inkasantëve.

Arritja e këtij qëllimi i jep zgjidhje një numri të madh problematikash, midis tyre:

- Mirëmbajtja dhe menaxhimi i marrëdhënies me konsumatorët.
- Caktimi dhe ndjekja e detyrave të të gjithë inkasantëve në terren etj.
- Menëaxhimi sa më mirë i klientëve kërkon njohuri për pozicionin gjeografik për secilin prej konsumatorëve, gjë e cila mund të merret me anë të përdorimit të sistemit.

Sistemi funksionon në Web, duke i lejuar menaxherëve dhe të gjithë përdoruesve të sistemi të aksesojnë informacionin nga çdo vendodhje, në mënyrë të menjëhershme, nëpërmjet një kompjuteri, tableti, telefoni i cili ka internet.

Të drejtat dhe rolet e çdo përdoruesi mund të përcaktohen nga administratori:

- Në nivel modulesh,
- Në nivel ambjentesh dhe entitete.

Secili përdorues në mënyrë individuale do të ketë të drejtë për të parë, shtuar, modifikuar apo fshirë vetëm nëse i janë përcaktuar të drejta për të kryer këto veprime.

### 1.1 Benefitet e përdorimit web

- Informacion i aksesueshëm lehtësisht online.
- Siguri më e lartë në menaxhimin e informacionit
- Përsheptim i procesit të vendimmarrjes
- Aplikacion i aksesueshëm në pajisje mobile/desktop
- Integrim me aplikacione të tjera
- Raportime të organizuara sipas nevojave
- Automatizim i proceseve dhe detyrave të realizuara

### 1.2 Benefitet e sistemit Mobile

- Koordinim më i mirë ndërmjet departamenteve
- Përmirësim i rezultateve
- Reduktim i kostove operative
- Ulje e gabimeve njerëzore
- Menaxhim eficient i inkasantëve
- Përcaktim i shpejtë i detyrave dhe veprimeve
- Koordinim më i mirë i detyrave të inkasantëve në terren
- Organizim i planit të punës ditor
- Fleksibilitet në menaxhimin e detyrave.

Hyrja në sistem nga ana e punonjësve do të bëhet në mënyrë të sigurtë. Secili punonjës do të ketë të drejta vetëm në atë pjesë të të dhënave që janë të domosdoshme për kryerjen e detyrës nga ky punonjës.

Aplikacioni mobile përmbanë të gjitha proceset e nevojshme që do të kryhen nga inkasantët.

Qëllimi kryesor është leximi dhe gjenerimi i faturës dhe Arketimi për çdo konsumator të inkasantit.

Hyrja në sistem do të bëhet me anë të një kombinimi përdorues/fjalëkalim.

Çdo inkasant do të mund të shohë vetëm konsumatorët e tij.

Gjithashtu, secili punonjës do të ketë të drejta vetëm në atë pjesë të të dhënave që janë të domosdoshme për kryerjen e detyrës prej tij.

Sistemi mobile do të ofrojë mundësinë e punës **online dhe offline**.

Gjatë kohës që sistemi do të punojë **online**, ai do të shkëmbejë të dhëna në kohë reale me sistemin waterbill.

Në rastin e punës **offline**, sistemi mobile në pajisjet mobile do të regjistrojë të dhëna në databasen e vetë lokale, dhe në momentin që do të jetë online, do të shkëmbejë të dhëna automatikisht me sistemin bazë.

Më poshtë do të përshkruajmë në mënyrë më të detajuar funksionet kryesore që ofron ky sistem.

### 1.3 Modulet

Mobile Waterbilli do të përmbajë 7 menu kryesore.

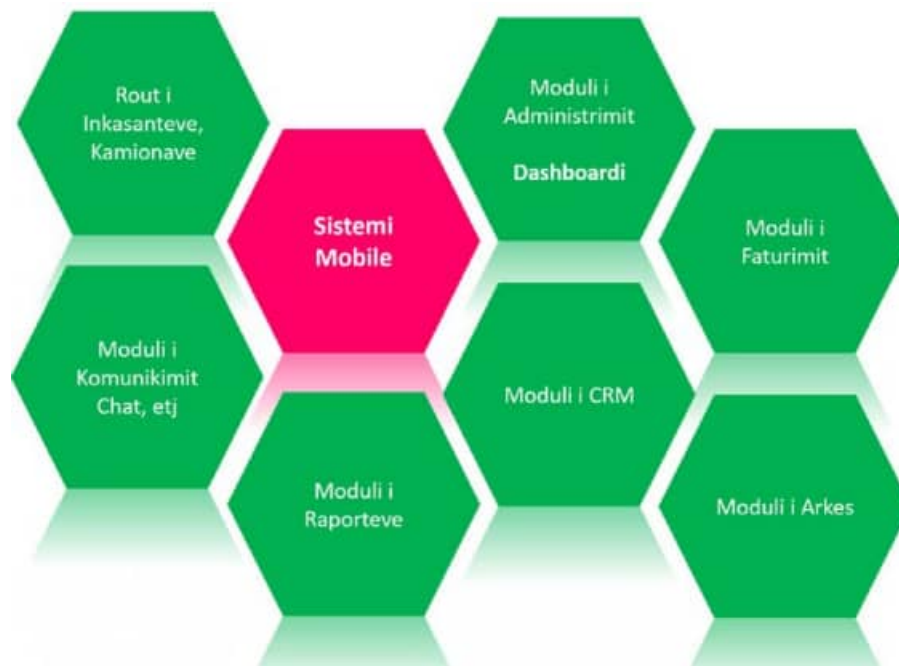

#### Admin Dashboard:

- Moduli CRM
- Menaxhimi i punetoreve (sistemi i autorizimit, modifikimi i pozitave, caktimi i paisjeve)
- Listimi i konsumatoreve, caktimi i kordinatave të konsumatoreve
- Caktimi i takimeve mes punetoreve dhe konsumatoreve
- Kontrollimi në kohë reale i lokacioni të punetoreve
- Dergesa me email në momentin që ka ndonjë ankese të re nga konsumatorët
- Sistemi i notifikimeve në Admin dashboard

#### Mobile:

- Moduli CRM
- Moduli i faturimit
- Moduli i konsumatoreve
- Moduli i arketimeve

Ne Alpha Web Mobile është e mundur që inkasantët të rregjistrojnë leximet, të i printojnë faturat e konsumatorëve, të rexhistrojnë Arketimet, etj.

Ky aplikacion është i organizuar ne menu. Cdo menu do te kete ikonën e saj perkatese.

Aplikacioni ne mobile, do te integrohet me Waterbillin per marrjen e te dhenave te nevojshme dhe dergimin e rregjistrimeve.

## 2. Administrimi / Dashboard

### 2.1 Moduli i Administrimit / Dashboard

Moduli i administrimit të përdoruesve përfshin një varg funksionesh që shërbejnë për krijimin dhe përcaktimin e te drejtave që do të kenë përdoruesit në sistem. Moduli i administrimit shërben gjithashtu për kontrollin dhe monitorimin e veprimeve nga përdoruesit e sistemit. Moduli i administrimit përfshin:

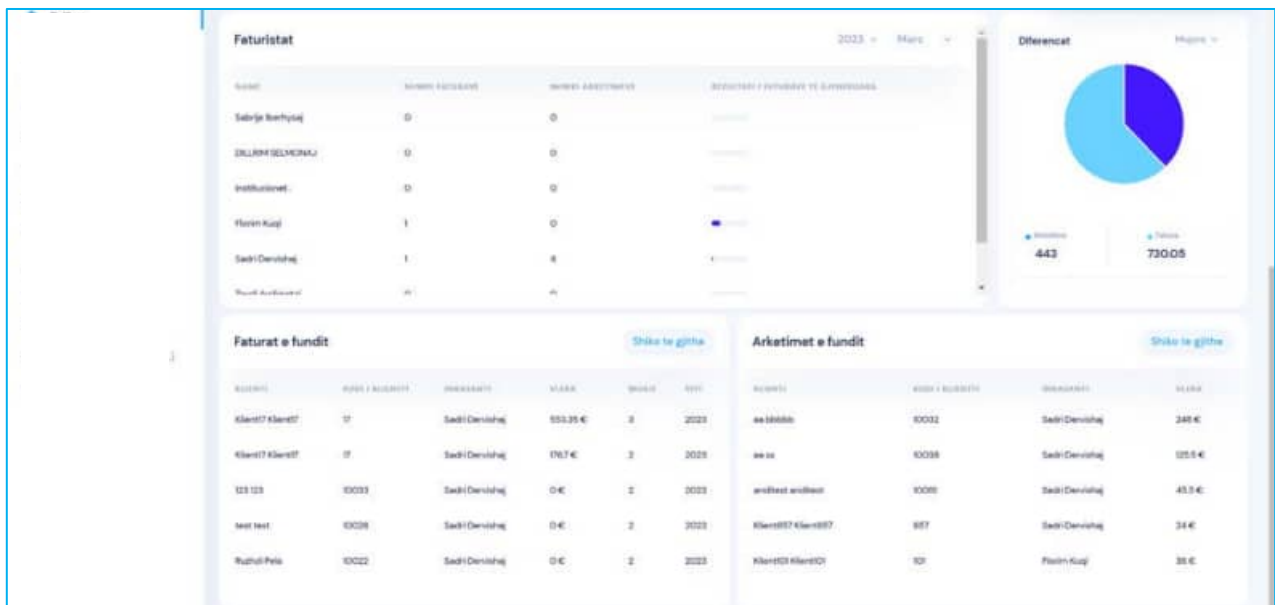
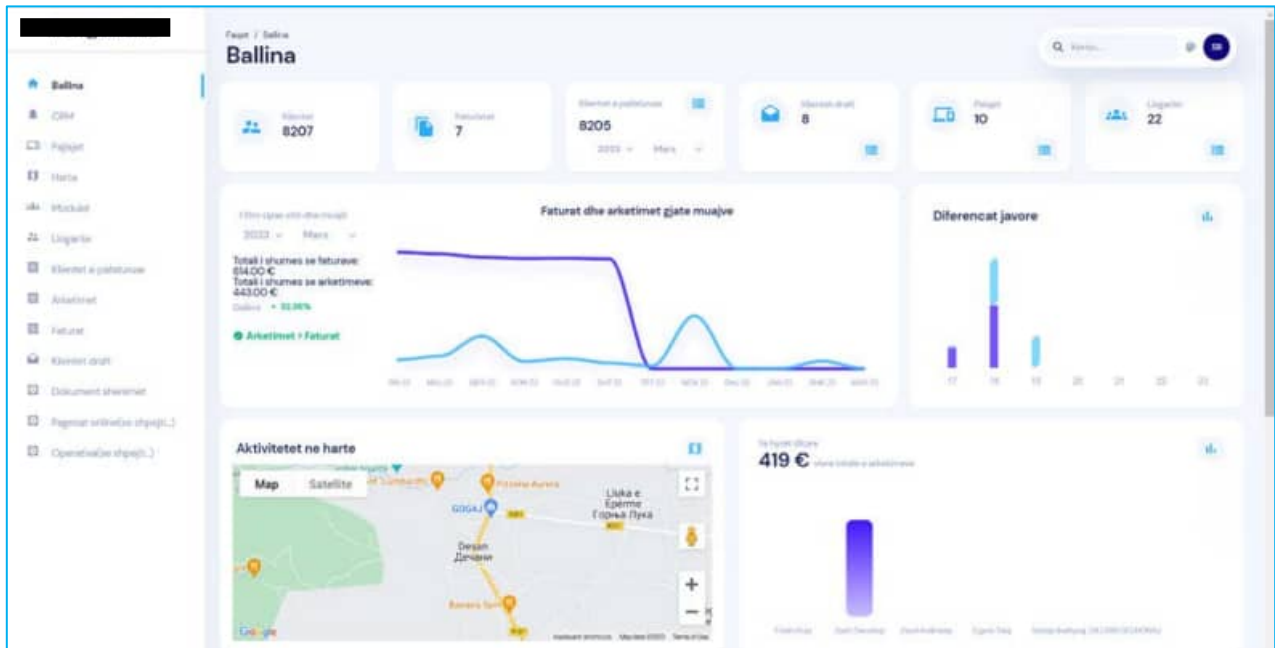

## 2.2 Krijimin e roleve të përdoruesve në sistemin mobile

- Rolet e përdoruesve janë grupe të drejtash që përcaktohen në nivel ambjenti të sistemit. Për çdo menu në sistem, përcaktohet se çfarë të drejtash ka roli. Të drejtat që mund të përcaktohen janë:
  - Të drejta në menu
  - Të drejta shtimi
  - Modifikimi
  - Fshirje
  - Të drejta për të parë vetëm dokumentat e tij apo të gjithë veprimet.

Në sistem mund të krijohen një numër i pakufizuar rolesh. Ato mund të krijohen lehtësisht nga administratori. Një rol mund të modifikohet apo të deaktivizohet.

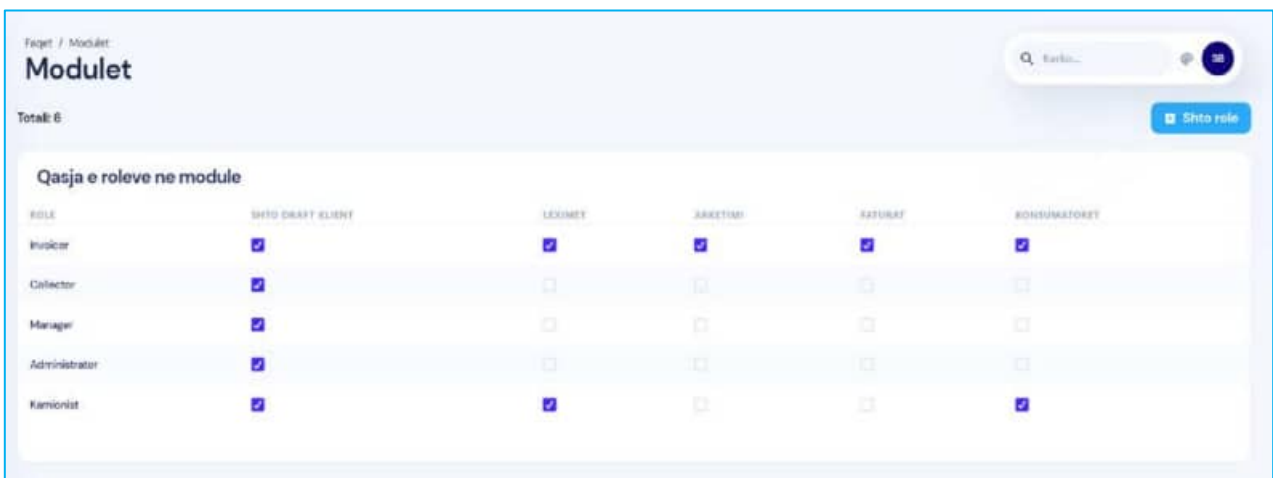

Modulet

Totale: 6

Shtu role

Qasja e roleve ne module

ROLE	SHTO DRAFT ELIENI	LEXIMET	SHKREJMI	SHTURAT	BONDSHAKTORETI
Invoicer	<input checked="" type="checkbox"/>	<input checked="" type="checkbox"/>	<input checked="" type="checkbox"/>	<input checked="" type="checkbox"/>	<input checked="" type="checkbox"/>
Collector	<input checked="" type="checkbox"/>	<input type="checkbox"/>	<input type="checkbox"/>	<input type="checkbox"/>	<input type="checkbox"/>
Manager	<input checked="" type="checkbox"/>	<input type="checkbox"/>	<input type="checkbox"/>	<input type="checkbox"/>	<input type="checkbox"/>
Administrator	<input checked="" type="checkbox"/>	<input type="checkbox"/>	<input type="checkbox"/>	<input type="checkbox"/>	<input type="checkbox"/>
Kamionist	<input checked="" type="checkbox"/>	<input checked="" type="checkbox"/>	<input type="checkbox"/>	<input type="checkbox"/>	<input checked="" type="checkbox"/>

## 2.3 Krijimin e përdoruesve të sistemit mobile

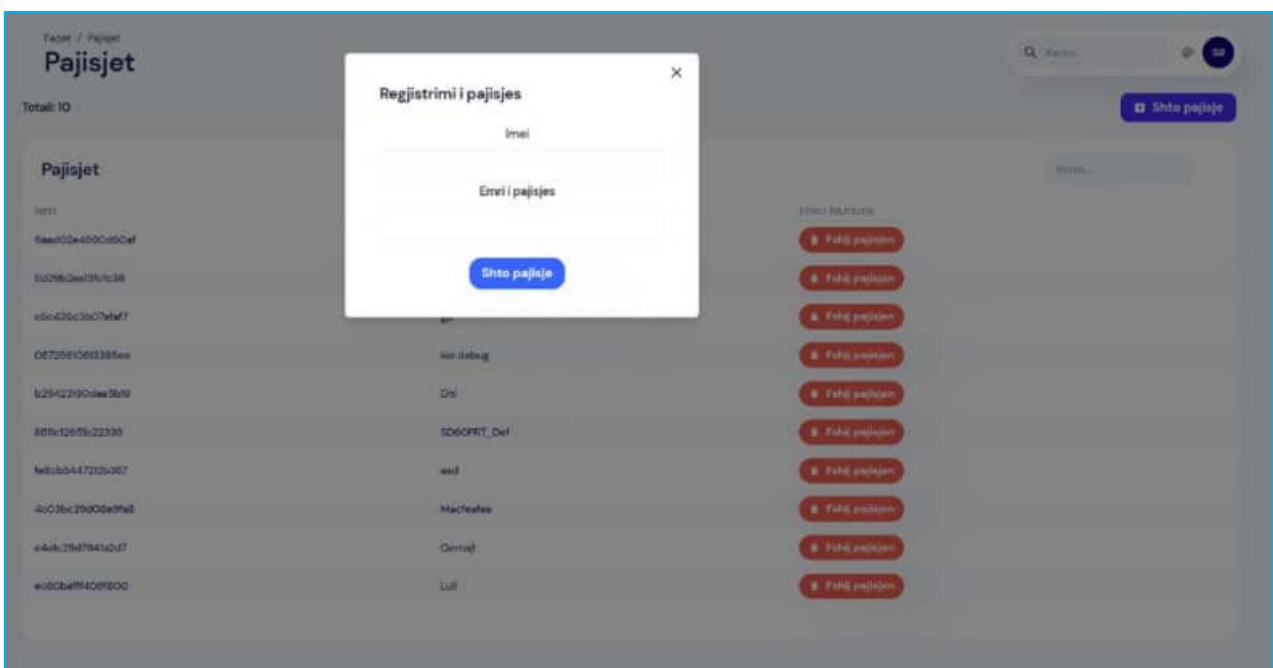

Pajisjet

Totale: 10

Shtu pajisje

Regjistrimi i pajisjes

Imei

Emri i pajisjes

Shtu pajisje

ID	Emri	Tipi	Veprimet
66602640500650af			<a href="#">Shtu pajisje</a>
502962ae12161c38			<a href="#">Shtu pajisje</a>
e50436c3b07e1af7			<a href="#">Shtu pajisje</a>
06729810603885ee	ve debug		<a href="#">Shtu pajisje</a>
629422190d9e3e19	Dre		<a href="#">Shtu pajisje</a>
387c12676122330	SD60FRT_Def		<a href="#">Shtu pajisje</a>
7e81ubb447220107	we		<a href="#">Shtu pajisje</a>
40c3bc29d08a09af8	Machetee		<a href="#">Shtu pajisje</a>
e44a179d7941d17	Qerraf		<a href="#">Shtu pajisje</a>
e0c0ba9f40f9500	Luf		<a href="#">Shtu pajisje</a>

Në sistem krijohen përdoruesit që do të shfrytëzojnë sistemin mobile. Për përdorues përcaktohen të dhënat e tij si :

- Emër Mbiemër
- Përdoruesi me të cilin do të hyjë në sistem.
- Fjalëkalimi
- Të dhënat e kontaktit si Email, Tel, Adresa.
- Roli që ka përdoruesi. Për një përdorues mund të përcaktohen disa role njëherësh, në varësi të të drejtave që duhet të ketë.

Një përdorues mund të modifikohet, të fshihet nëse nuk ka realizuar asnjë veprim në sistem apo të deaktivizohet.

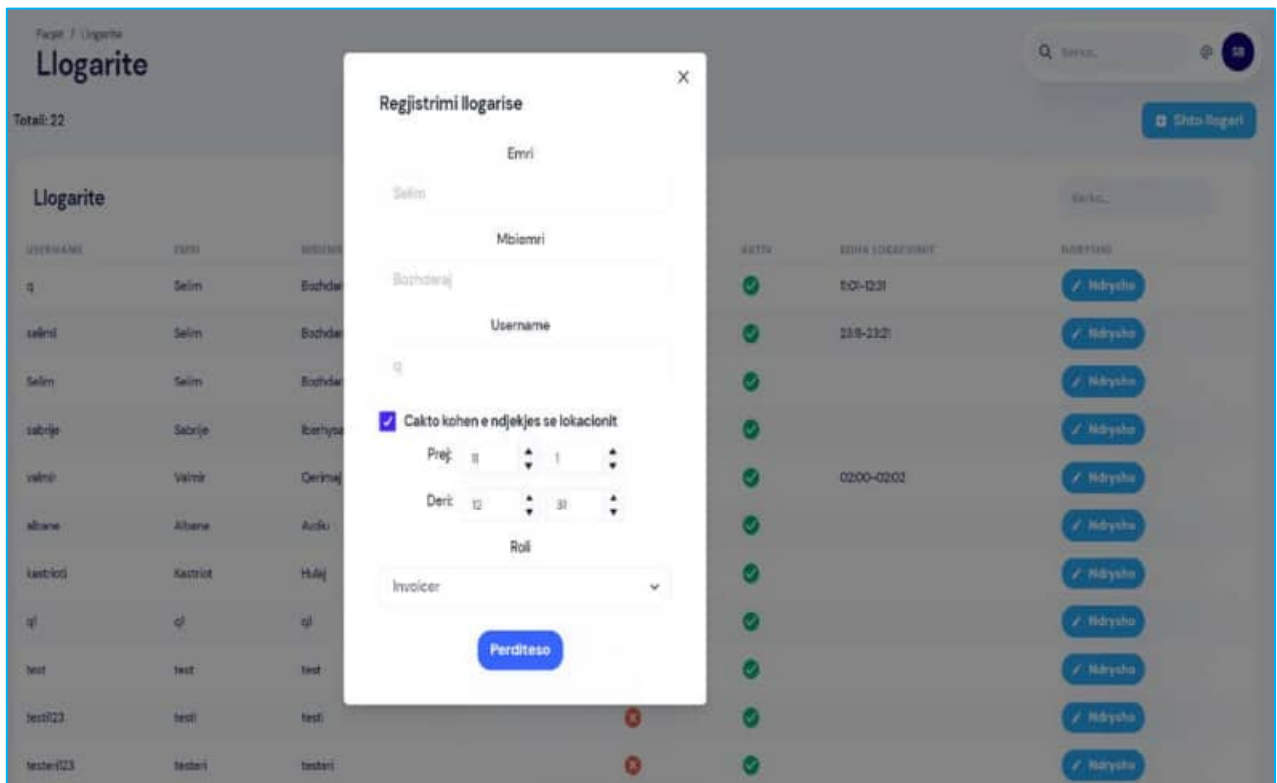

The screenshot shows a web application interface. At the top left, there is a header with 'Pajisje / Ulogarite' and a large 'Llogarite' button. Below this, a table lists users with columns for 'USERNAME', 'EMRI', and 'MBIEMERI'. A modal window titled 'Regjistrimi i llogarise' is open in the center, containing the following fields and options:

- Emri: Input field with 'Selim' entered.
- Mbiemri: Input field with 'Bozhdarej' entered.
- Username: Input field with 'q' entered.
- Cakto kohën e ndjekjes së lokacionit
- Prej: Range selector from 0 to 1.
- Deri: Range selector from 12 to 31.
- Roli: Dropdown menu with 'Invoicer' selected.
- Perditeso: Submit button.

In the background, a table shows active locations with columns for 'AKTIV', 'EDHA LOKACIONIT', and 'NUMERID'. The 'AKTIV' column contains green checkmarks, and the 'NUMERID' column contains blue 'Ndrysho' buttons.

## 2.4 Krijimin e grupeve të autorizimit

Grupet e autorizimit shërbejnë për të limituar të drejtat në të dhënat e sistemit. Për shembull, në listën e konsumatorëve, një inkasant do të ketë të drejta të shohë vetëm listën e konsumatorëve që ai është përgjegjës. Kjo realizohet duke krijuar një grup autorizimi për çdo inkasant dhe duke ia caktuar çdo konsumatori grupin e caktuar. Çdo inkasant do të lidhet me grupin e autorizimit të tij, dhe në këtë mënyrë do të mund të shohë vetëm konsumatorët e tij.

## 2.5 Moduli CRM

Ky modul shërben për menaxhimin dhe kontrollin sa më efektiv të inkasantëve dhe operatorëve në terren. Moduli do të shërbejë për përcaktimin e detyrave dhe proceseve që duhet të kryejnë inkasantët në bazë ditore. Gjithashtu manaxherët, duke përdorur këtë modul mund të kontrollojnë historikun e veprimtarisë së kryer në mobile nga inkasantët.

Ky modul përfshin funksionet e mëposhtme:

- Marrja e listës së inkasantëve nga sistemi i faturimit/ ose krijimi manual i tyre në modul.
- Krijimi i detyrave ose proceseve rutinë.
- Krijimi i Routit të inkasantëve.
- Monitorimi i aktiviteteve të kryera nga inkasantët me anë të historikut.
- Menaxherët mund të shohin në programin bazë gjithë routin e përcaktuar për çdo inkasant.
- Dergimi i urdheresës nga Dashbordi tek Inkasanti për ndoj detyre te caktuar,,,text ( pop up ) ne Mobile , dhe anasjelltas nga Inkasanti tek menaxheri ne Dashboard text ( pop up )ne PC.
- Harta nga Dashbordi te lidhet me nje TV me ekran ma te madh , mos te pengohet puna ne PC
- Menagjeri përcakton Routin e Inkasanteve ,, Arkatarve apo Shoferve te Kamionave nëse pajisen me sistem.
- Kontrollon levizjes e inkasantave dhe Kamioneve nëse janë të pajisur me sistem.
- Shikon vendodhjen dhe kohën e qëndrimit të Inkasantit nëse na ofron saktetin harta.
- Jep mesazhe direkte të cilat dalin ne paisjen e Inkasanteve ,, Arkatarve apo Shoferve te Kamionave ( nëse pajisen me sistem ).

Për çdo aktivitet apo detyrë e përcaktuar për inkasantin do të tregohet statusi i realizimit.

Një mënyrë monitorimi është gjithashtu historiku i aktiviteteve të kryera nga inkasantët. Për çdo konsumator shfaqet historiku i të gjitha vizitave dhe veprimeve të kryera nga ana e inkasantit.

Moduli CRM përfshin disa funksione, në momentin që do të klikohet do të hapet Lista e perdoruesve me te cilet do të ndahet mesazhi. Kur përdoruesi klikon për të ndarë mesazhin më poshtë do të shfaqen: Koha dhe Datat e njoftimit , lloji dhe përshkrimi i njoftimit, duke u shfaqur Pranuesi dhe Derguesi , Njoftimet mund te dergohen ne Grup apo individual. Njofimet mund te paraprogmohen dhe jane te pa editushme me konfirmimin e pranimit të tyre dhe historiku do te mbetet.

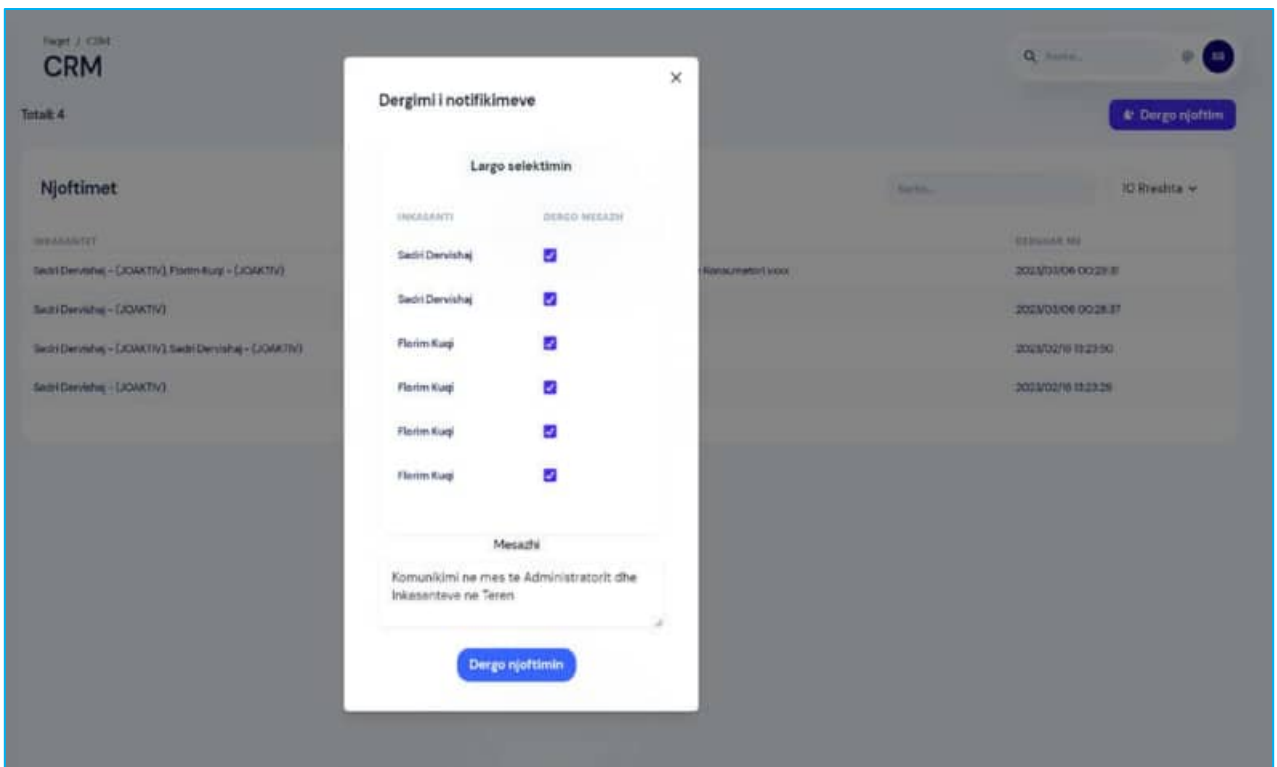

Facet / CRM

## CRM

Totale: 5

🔍 Kërko...

📄 Dergo njoftim

### Njoftimet

Kërko...

10 Resulta

INIKASANTE	MESAZHI	DEGJIMI ME
Sadi Dervishaj - (JOAKTIV), Sadi Dervishaj - (JOAKTIV), Florim Kuzaj - (JOAKTIV), Florim Kuzaj - (JOAKTIV), Florim Kuzaj - (JOAKTIV), Florim Kuzaj - (JOAKTIV)	Komunikimi ne mes te Administratorit dhe Inikasanteve ne Tereen	2023/03/06 00:35:58
Sadi Dervishaj - (JOAKTIV), Florim Kuzaj - (JOAKTIV)	Nuk jane zbraz kontajneret te Konsumatori xxxxx	2023/03/06 00:29:33
Sadi Dervishaj - (JOAKTIV)	Kontajneri xxxxx	2023/03/06 00:28:37
Sadi Dervishaj - (JOAKTIV), Sadi Dervishaj - (JOAKTIV)	Test	2023/02/16 13:23:50
Sadi Dervishaj - (JOAKTIV)	Test	2023/02/16 13:23:29

CRM në mobile do të jetë e mundur të shfaqen: Koha dhe Datat e njoftimit , lloji dhe përshkrimi i njoftimit, duke u shfaqur Pranuesi dhe Derguesi .

Njoftimet nga Mobile mund te dergohen ne Grup apo individual.

Njofimet mund te paraprogmohen nga administrata dhe jane te pa editushme me konfirmimin dhe pranimin e tyre dhe historiku do te mbetet.

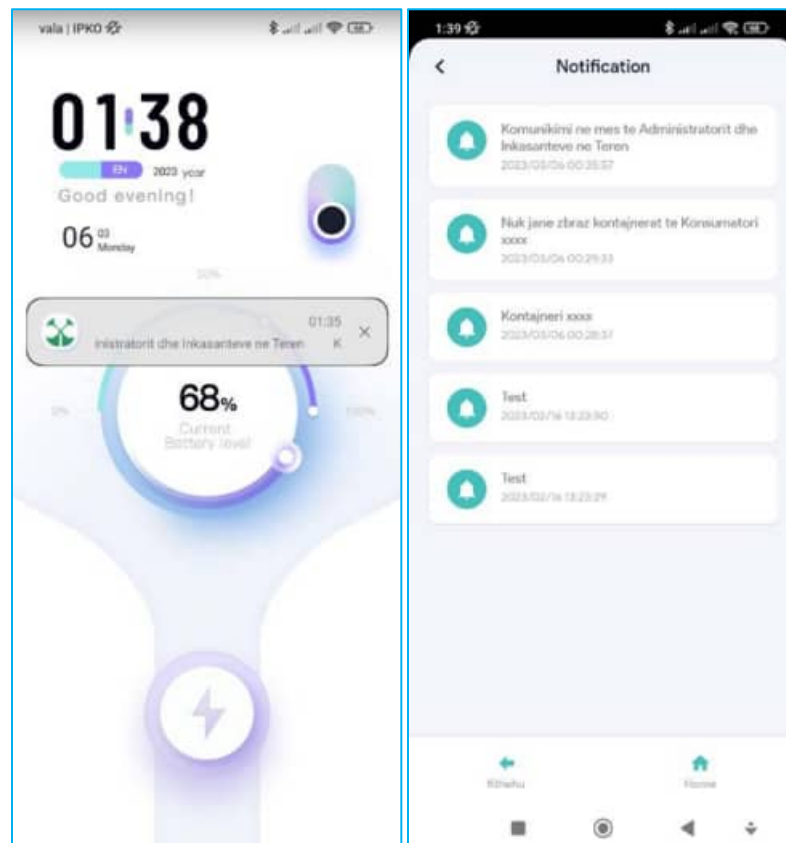

Ambjenti do të shërbejë për krijimin e shërbimeve dhe detyrave në CRM.



## 2.6 Route

Route luan rolin e një axhende pune për inkasantët në terren. Përgjegjësi përcakton për çdo datë një listë me konsumatorë apo rrugë që inkasanti në terren duhet të vizitojë. Route bazë përcaktohet nga manaxheri në sistem WaterBill Dashbiard dhe u shfaqet në aplikacionin Mobile inkasantëve sipas Routet të caktuar për secilin prej tyre.

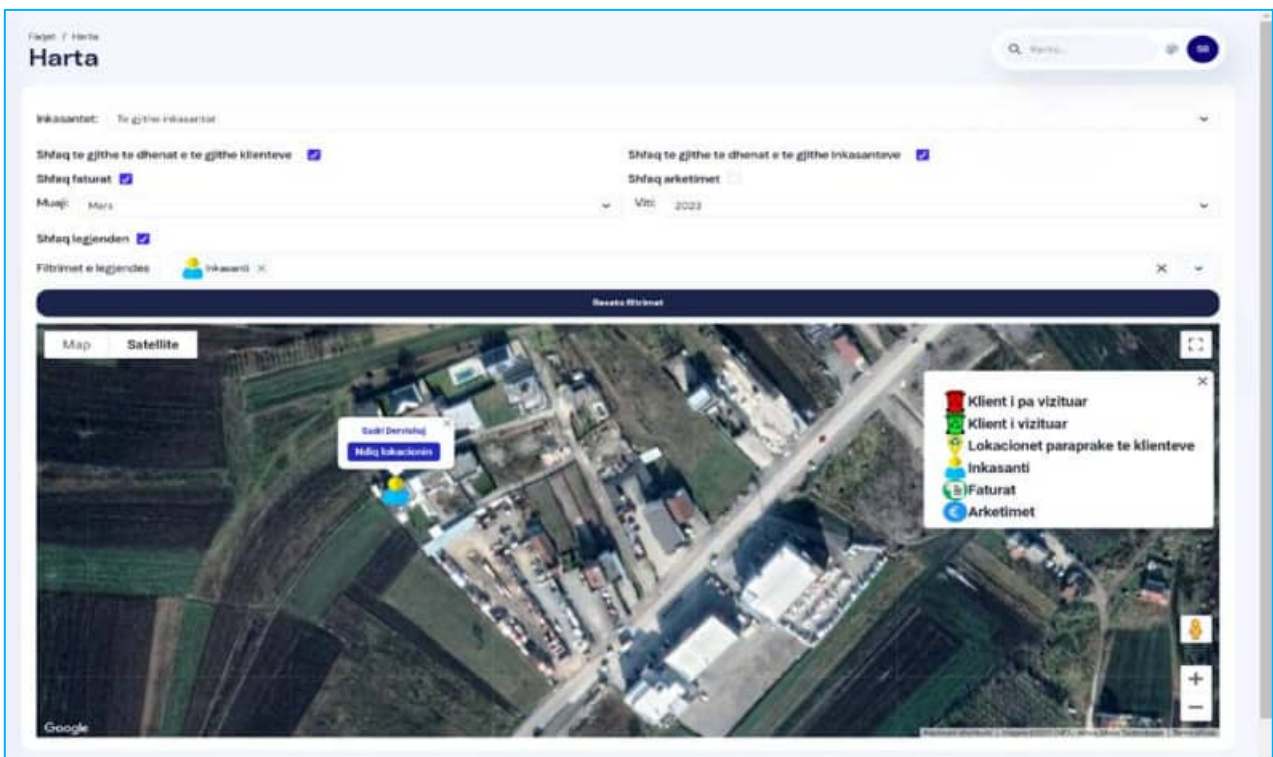
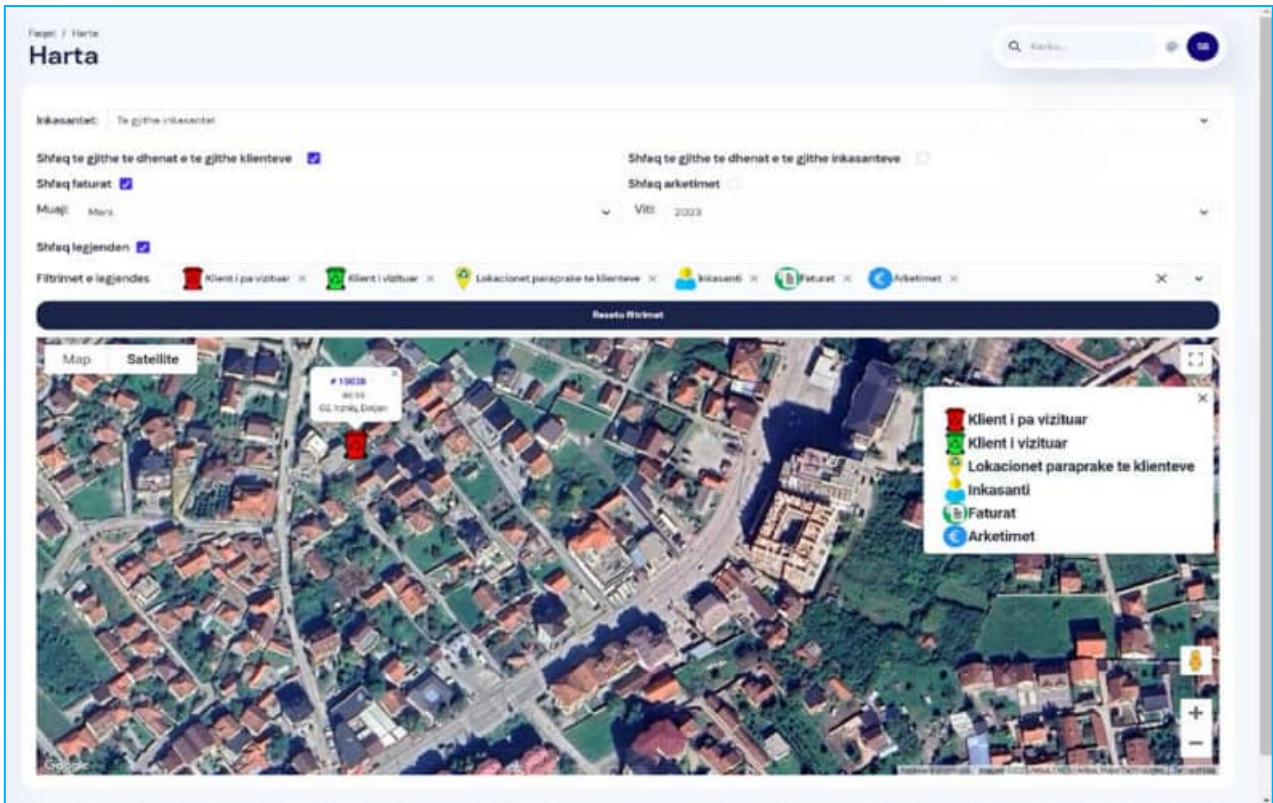

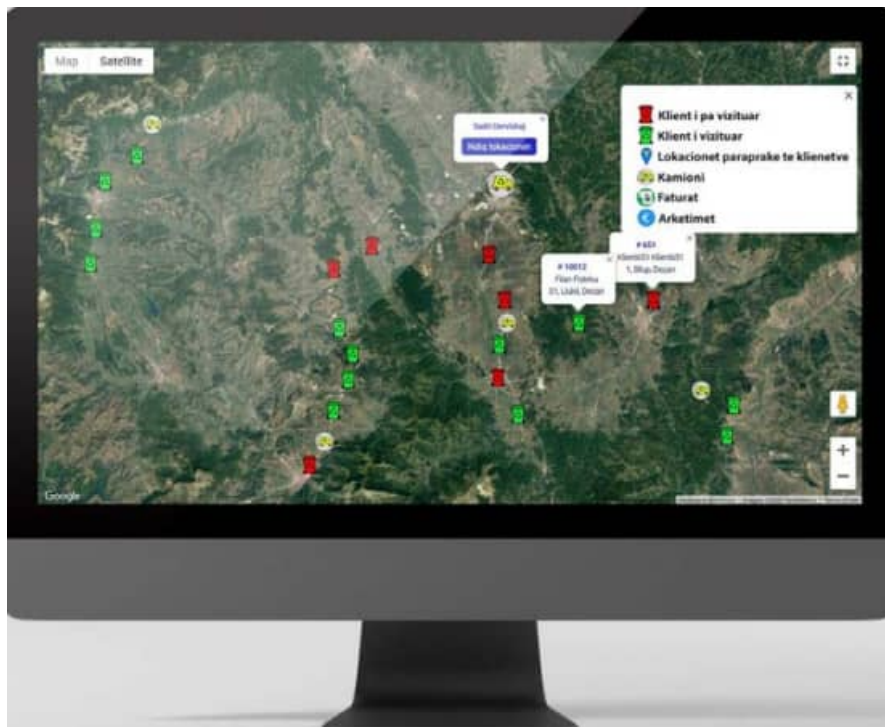

Monitorimi i inkasantëve do të bëhet gjithashtu me anë të monitorimit në hartë të secilit inkasant. Pasi zgjidhet agjenti mund të shikohet harta e lëvizjes së tij. Nëse klikohet në pikën ku ai ka qenë, mund të shikohet dhe kohëzgjatja e qëndrimit të tij. Harta mund të filtrohet sipas periudhave të ndryshme.

## 2.7 Historiku i veprimeve

Për çdo konsumator shfaqet historiku i të gjitha vizitave dhe veprimeve të kryera nga ana e inkasantit. Historiku i veprimeve mund të shikohet duke zgjedhur periudhën e dëshiruar, inkasantin ose konsumatorin.

Historiku i veprimeve do të shikohet në hartë. Do të ngarkohet harta sëbashku me opsionin Satellite. Në hartë do të ngarkohen veprimet e të gjithë përdoruesve në mobile. Për cdo përdorues me route do të ngarkohen konsumatorët e takuar në atë ditë. Cdo takim do të ketë një numër rendor sipas radhës së kryerjes së tij. Numërimi do të jetë ditore dhe për cdo përdorues. Koordinatat e konsumatorit do të merren nga takimi i realizuar në mobile.

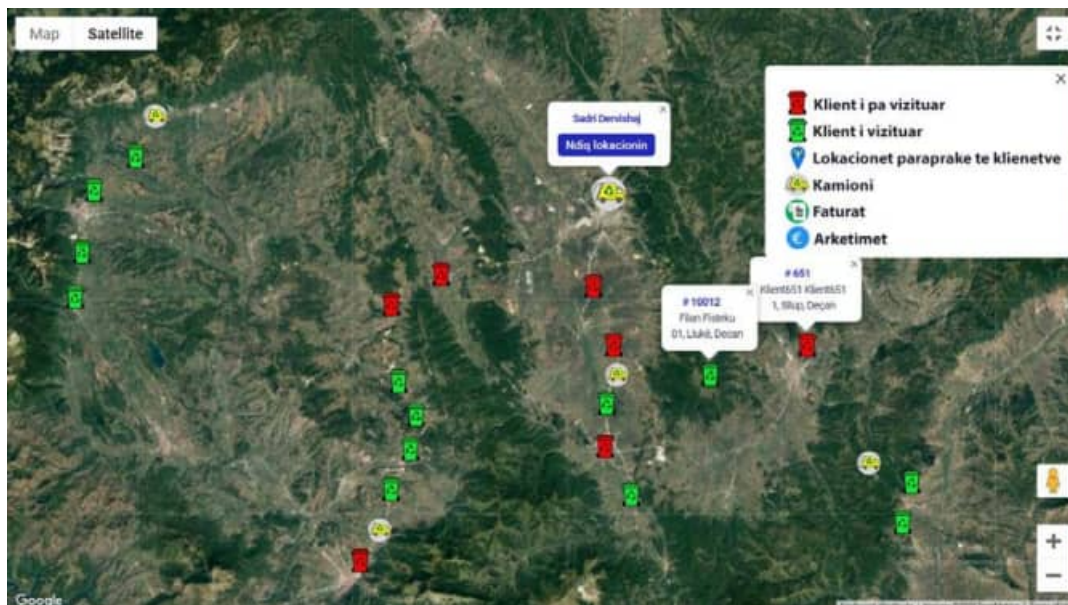

### 3. Raporte

#### 3.1. Klientët e Pafaturuar

Ky raport afishon konsumatorët e pa Faturuar sipas muajit të grupuar, sipas inkasantëve, Zones , rrugës dhe Tipit. Informacioni që mbart mund të printohet në formate të ndryshme . Ky raport jep gjithashtu edhe një mesatare sipas inkasantëve dhe në total për konsumatorët.

Page: 1 Klientet e pafaturuar

## Klientet e pafaturuar

Search: [ ]

Filterat në server

Muaji: Mars | Viti: 2023

Zona: Zona | Rruga: Rruga

Inkasant: Inkasanti | Tipi: Tipi

Total: 9 Printo

Klientet e pafaturuar

Search: [ ] | 10 Rreshta

TIPI	ZONA	RRUGA	NUMRI I KLIENIT	KLIENI	NUMRI PERSONAL	NUMRI SERIA
Fisk	1	Lugj Durakuj	1	Klient1 Klient1		
Fisk	1	Lugj Durakuj	2	Klient2 Klient2		
Fisk	1	Lugj Durakuj	3	Klient3 Klient3		
Fisk	1	Lugj Durakuj	4	Klient4 Klient4		
Fisk	1	Lugj Durakuj	5	Klient5 Klient5		
Fisk	1	Lugj Durakuj	6	Klient6 Klient6		
Fisk	1	Lugj Durakuj	7	Klient7 Klient7		
Fisk	1	Lugj Durakuj	8	Klient8 Klient8		
Fisk	1	Mentor Tola	9	Klient9 Klient9		

NPL Higjiena Sh.A.  
Doçani

### Klientet e pafaturuar

Viti: 2023  
Muaji: 3

Data e printimit: Tue Mar 07 2023

TIPI	ZONA	RRUGA	NUMRI I KLIENIT	KLIENI	NUMRI PERSONAL	NUMRI SERIA
		Lugj Durakuj	1	Klient1 Klient1		
		Lugj Durakuj	2	Klient2 Klient2		
		Lugj Durakuj	3	Klient3 Klient3		
		Lugj Durakuj	4	Klient4 Klient4		
		Lugj Durakuj	5	Klient5 Klient5		
		Lugj Durakuj	6	Klient6 Klient6		
		Lugj Durakuj	7	Klient7 Klient7		
		Lugj Durakuj	8	Klient8 Klient8		
		Mentor Tola	9	Klient9 Klient9		

Print 1 sheet of paper

Destination: HP Color LaserJet Pro

Pages: All

Copies: 1

Layout: Portrait

Color: Color

More settings

Print Cancel

### 3.2. Aktëtimet

Ky raport afishon konsumatorët nga të cilët është Arketuar në teren nga Paisja Mobile sipas muajit të grupuar, sipas inkasantëve, Zones , Vitit dhe Tipit. Informacioni që mbart mund të printohet në formate të ndryshme .

Report / Arketimet

## Arketimet

Search: Kërko...

Filtrat në server

Muaji: Mars | Viti: 2023

Inkasanti: Inkasanti | Tipi: Tipi

Totali: 4 Printo

Arketimet Kërko... 10 Rreshta

FATURULLI	KODI I KLIENITIT	KLIENIT	DATA E FAKTOJES	VLERE
Sadi Dervishaj	10032	kl111111	06-03-2023 10:22:00	348 €
Sadi Dervishaj	10038	kl11	06-03-2023 10:20:00	123.5 €
Sadi Dervishaj	10019	andriest andriest	06-03-2023 10:18:00	45.5 €
Sadi Dervishaj	607	Klient007 Klient007	04-03-2023 7:08:00	24 €

### 3.3. Faturat

Ky raport afishon konsumatorët tek të cilët është Faturuar në teren nga paisja Mobile sipas muajit të grupuar, sipas inkasantëve, Zones , Vitit dhe Tipit. Informacioni që mbart mund të printohet në formate të ndryshme .

Report / Faturat

## Faturat

Search: Kërko...

Filtrat në server

Muaji: Mars | Viti: 2023

Inkasanti: Inkasanti | Tipi: Tipi

Totali: 2 Printo

Faturat Kërko... 10 Rreshta

INKASANTI	KODI I KLIENITIT	KLIENIT	NUMRI FATURES	DATA E FATURES	VLERE	VITI	MUAJI	DATA E SHITES
Sadi Dervishaj	17	Klient07 Klient07	201853	02-03-2023 8:01:00	553.35	2023	3	<span>Info</span>
Florin Kuci	25	Klient25 Klient25	201859	10-02-2023 8:32:30	605	2023	3	<span>Info</span>

### 3.4. Klientët Draft

Ky raport afishon konsumatorët të cilët janë rexhistruar në teren nga paisja Mobile sipas Zones dhe Rrugës. Informacioni që mbart mund të printohet në formate të ndryshme .

Faqet / Klientet draft

## Klientet draft

Zona: Zona Rruga: Rruga

Totali: 8 [Printo](#)

Klientet draft [Kërko...](#) 10 Rreshta

KLIENTI	ZONA	RRUGA	BANESA	SHKALLA	NR. BIZNESI	NUMRI PERSONAL	TELEFONI	EMAIL
a c b	1	Lukë						
test test test	2	Shup	uehdhd	dhdnd		hdhdh	dhhdhdhd	shdsh
fkoajdhw jdsdajd hdshe	178	lznliq	ndjybd	mydhdubsd		sdhdh	hdjhdhd	dhhdhd
test test test	177	Enver Dobraj	snansnzajj	sjsjsjs		qhdhdjnddqsh	jdhdhdhd	jdhdhdhdhd
Qemaj Sarduili	178	Voksh				96705432		
Kytm Kryeziu	190	Enver Dobraj						
Qemaj Sarduili	1	Carabi Ep						
twst1234 test test1234	1	Carabi Ep				282827982	044055442	twst@gmail.com

### 3.5. Klientët Drafta

Ky raport afishon shënimet, Komentet e rexhistruara nga inkasantët në teren nga paisja Mobile nga më të ndryshmet .

Faqet / Dokument shenimet

## Dokument shenimet

Totali: 9 [Shto dokument shenim](#)

Dokument shenimet [Kërko...](#)

PERSONI	TIPI I DOKUMENT SHENIMET
Test	Waste
Test2	Waste
stritesing	Waste
test	Waste
2342	WaterSupply
Nuk mund te levohet	WaterSupply
Ska qene sty	Waste
test	Waste
xxxxxxxxxxxxxxxxxxxx	Waste

#### 4. Aplikacioni Mobile

Aplikacioni mobile do të përmbajë të gjithë proceset e nevojshme që do të kryhen nga inkasantët. Qëllimi kryesor është leximi dhe gjenerimi i faturës dhe Arketimi për çdo konsumator të inkasantit.

Hyrja në sistem do të bëhet me anë të një kombinimi përdorues/fjalëkalim. Çdo inkasant do të mund të shohë vetëm konsumatorët e tij. Gjithashtu, secili punonjës do të ketë të drejta vetëm në atë pjesë të të dhënave që janë të domosdoshme për kryerjen e detyrës prej tij.

Sistemi mobile do të ofrojë mundësinë e punës online dhe offline. Gjatë kohës që sistemi do të punojë online, ai do të shkëmbejë të dhëna në kohë reale me sistemin waterbill.

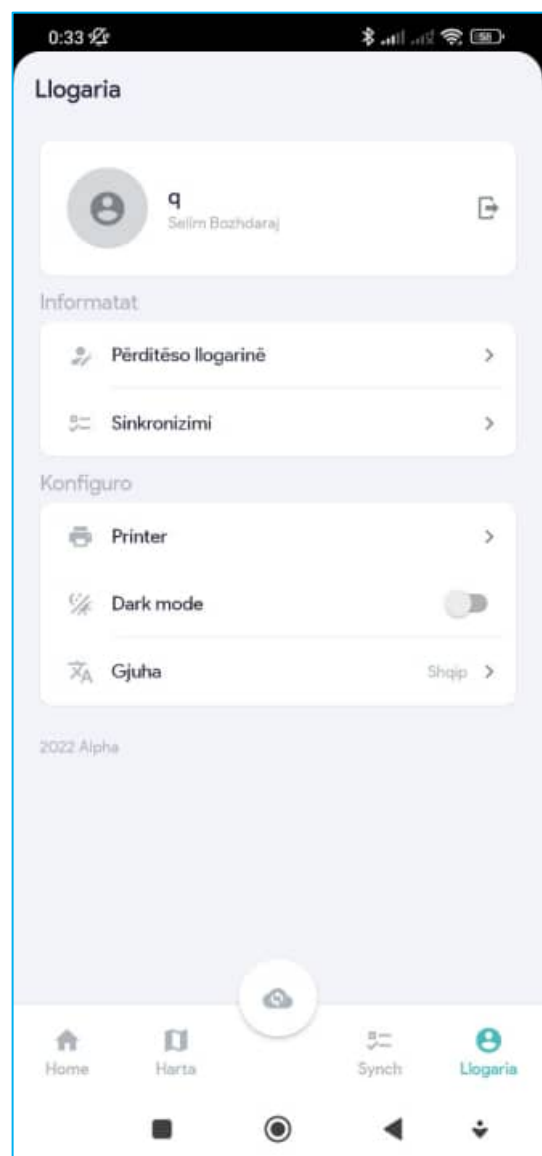
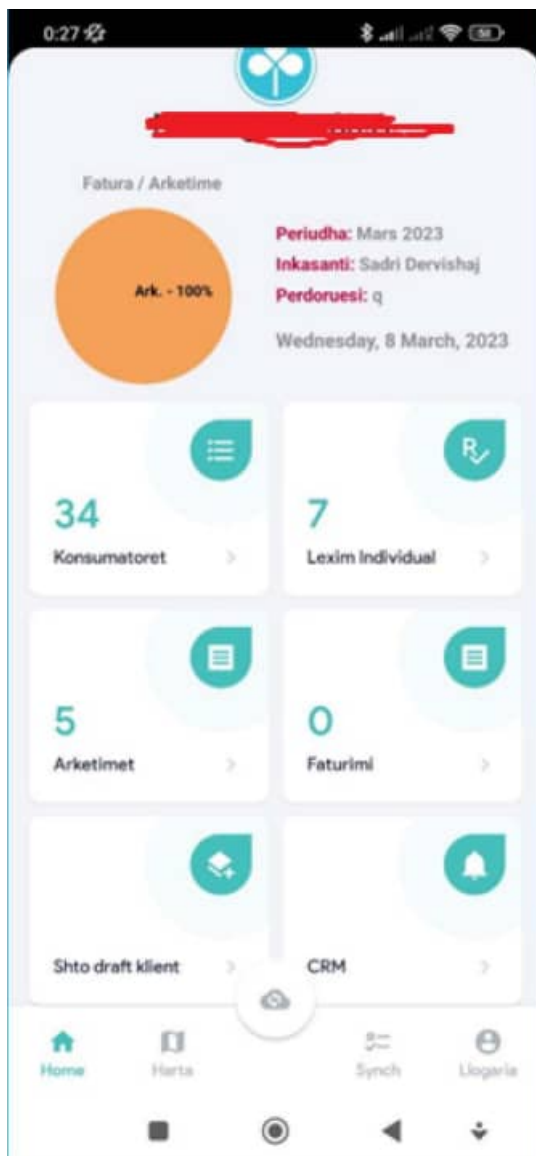

#### 4.1. Moduli CRM

Për çdo aktivitet apo detyrë e përcaktuar për inkasantin do të tregohet në mobilie si dhe statusi i realizimit.

Një mënyrë monitorimi është gjithashtu historiku i aktiviteteve të kryera nga inkasantët. Për çdo konsumator shfaqet historiku i të gjitha vizitave dhe veprimeve të kryera nga ana e inkasantit.

Moduli CRM përfshin disa funksione, në momentin që do të klikohet do të hapet Lista e perdoruesve me te cilet do të ndahet mesazhi. Kur përdoruesi klikon për të ndarë mesazhin më poshtë do të shfaqen: Koha dhe Datat e njoftimit , lloji dhe përshkrimi i njoftimit, duke u shfaqur Pranuesi dhe Derguesi , Njoftimet mund te dergohen ne Grup apo individual. Njoftimet mund te paraprogramohen dhe jane te pa editushme me konfirmimin e pranimit të tyre dhe historiku do te mbetet.

#### Detyra

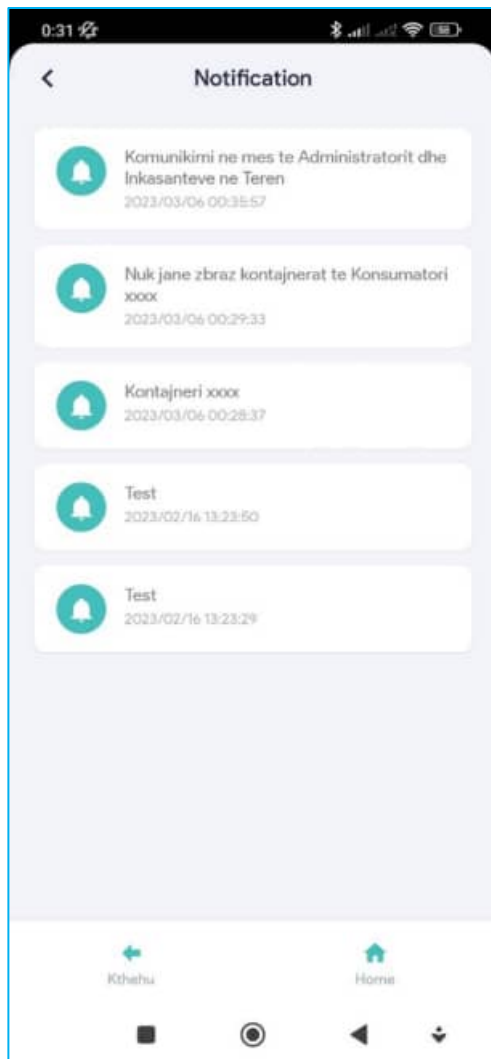

Ambjenti shërbenë për krijimin e shërbimeve dhe detyrave në CRM.

Ambjenti do të jetë i organizuar në disa tabe: Të përgjithshme ku shfaqet lista e detyrave të krijuara në sistem dhe përshkrimi i detyrës.

Detyra do të jetë për CRM, pra opsione që mund të zgjedhi inkasanti në mobile .

- Një form e CRM në të cilin mund te komunikojn inkasantet „,Shoferet duke ndertu grupe apo në tërsi...( koncepti i taksive ) „por ketu në form të shkruar për ta ruajtur historin.
- Problemet teknike parakonfigurohen dhe chekohen në momentin e veprimit të inkasantit ,, të cilat lidhen dhe ruhen se bashku me veprimin, me Foto apo Text.
- Paracaktohen kontaktet nga Inkasanti > Menagjeri , si dhe Menagjeri > Inkasant.
- Konsumator të Ri hapen direkt nga Inkasanti dhe ruhen në Sistem me status Draft , mandej verifikohen dhe plotesohen me shenime shtesë nga Menagjeri apo stafi tjetër Kompetent.

#### 4.2. Lista e Konsumatrove

- **Konsumatorë:** shfaqen të gjithë konsumatorët e caktuar në Route (në Waterbill ), për këtë përdorues, në këtë datë. Të dhënat që do të shfaqen do të jenë: Kodi – Përshkrimi (Rruga).
- **Rrugë:** Nëse për këtë datë, për këtë përdorues është caktuar një rrugë, në mobile do të shfaqen të gjithë konsumatorët e lidhur me këtë rrugë, që janë aktiv dhe që kanë të zgjedhur si inkasant përdoruesin e loguar. Nëse përdoruesi i loguar nuk është me status Inkasant, do të shfaqen të gjithë konsumatorët e lidhur me këtë rrugë.

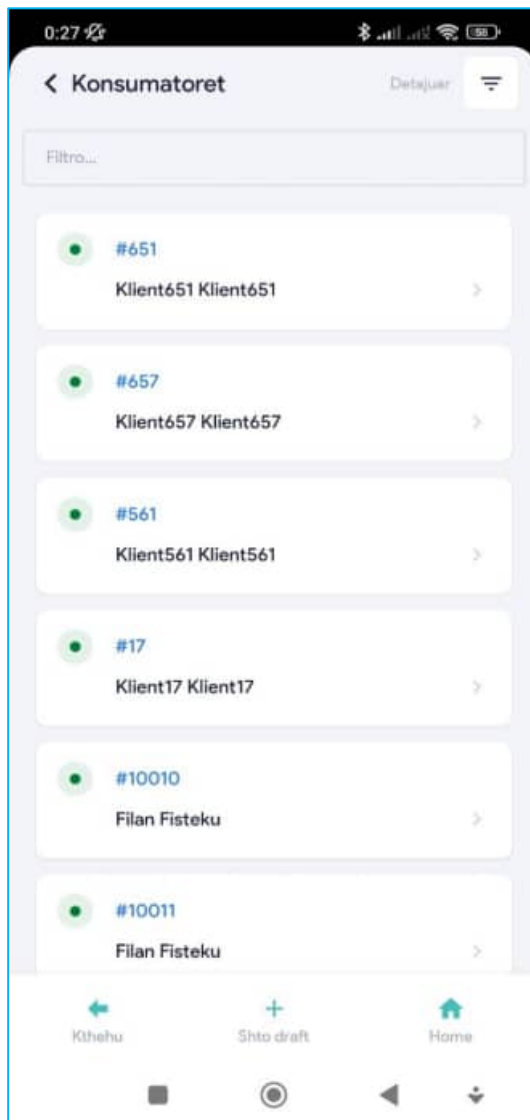

Përdoruesi do të ketë mundësi të filtrojë sipas:

- Kod konsumatori
- Kod i vjetër
- Përshkrimi
- Adresa
- Numri i ujëmatësit
- Numri i vulës
- Kategorisë

Gjithashtu përdoruesi mund të ndryshojë renditjen e takimeve, duke rrëshqitur takimin dhe pozicionuar në radhën e kërkuar.

**Shenim:** Për konsumatorët të cilët nuk kanë të vendosura koordinata, nuk do të shfaqen në hartë megjithëse janë të përcaktuar në Route-in e Inkasantit për t'u vizituar. Këta konsumatorë do të shfaqen vetëm tek kalendari.



## 1. Rout i inkasantit dhe Lokacioni

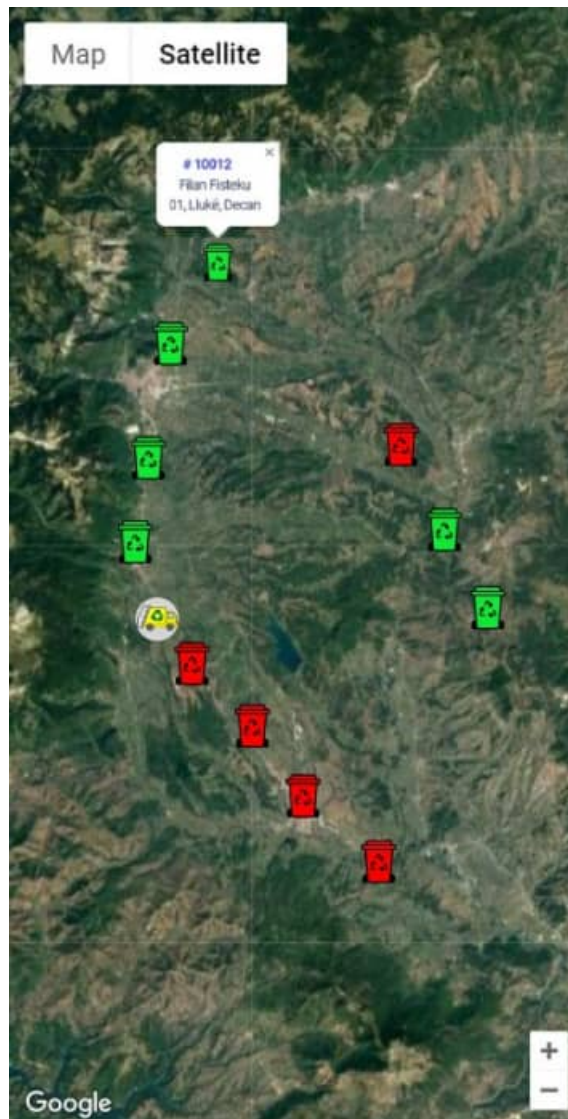

- Me viziten e pare behet Leximi i Kordinatave te konsumatorit dhe paraqitja e tij ne Hart ne Dashbord automatikisht e cila mbetet statike me ngjyre të Kuqe.
- Vizita e radhes e ndrron statusin ne te gjelbert ne momentin qe perputhen kordinatat gjat vizites, dmth Inkasanti detyrohet të e vizitoj konsumatorin sepse në të kundërtën nuk ndryshon statusi.
- Resetimi i maps behet automatikisht me date 01/ te muajit vijues dhe dalin konsumator me status Kuq, pasi të mbyllet cikli i veprimeve mujore.
- Ne hart duhet të dallojn simbolet e vendodhjes së konsumatorve dhe Inkasantave apo Shoferve të Kamioneve.
- Rout tek Inkasanti, Arkatri apo Kamioni shikojn Harten nese eshte percaktuar nga Menagjeri.
- Vizitat jane te obligura sepse vetem ateher sistemi e aprovon si të mbyllur detyren dhe cikli n veprimeve ( Psh: Faturimin, Zbrazjen, apo zgjidhjen teknike tek konsumatori ,,etj ).
- Çdo inkasant do të shohë në sistemin mobile listën e konsumatorëve të tij që duhet të vizitojë në bazë ditore.

- h. Për konsumatorët që nuk kanë një vendndodhje të përcaktuar, inkasanti mund të shtojë vendndodhjen duke shfrytëzuar vendndodhjen e tij me anë të GPS.



- **Sinkronizo** : Do të behet sinkronizimi me Waterbill

Në momentin që përdoruesi klikon një konsumator të caktuar do të merren dhe ruhen:

Në këtë moment do të hapet ambjenti i regjistrimit të leximit. Konsumatori mund të jetë:

#### 4.3. Konsumator Draft

Inkasanti në përmjet modulit mund të cel konsumator të ri në teren duke e plotësuar me informacione dhe ne koh reale paraqitet në Billing për plotësim me informacione shtes dhe për ta ber aktiv .

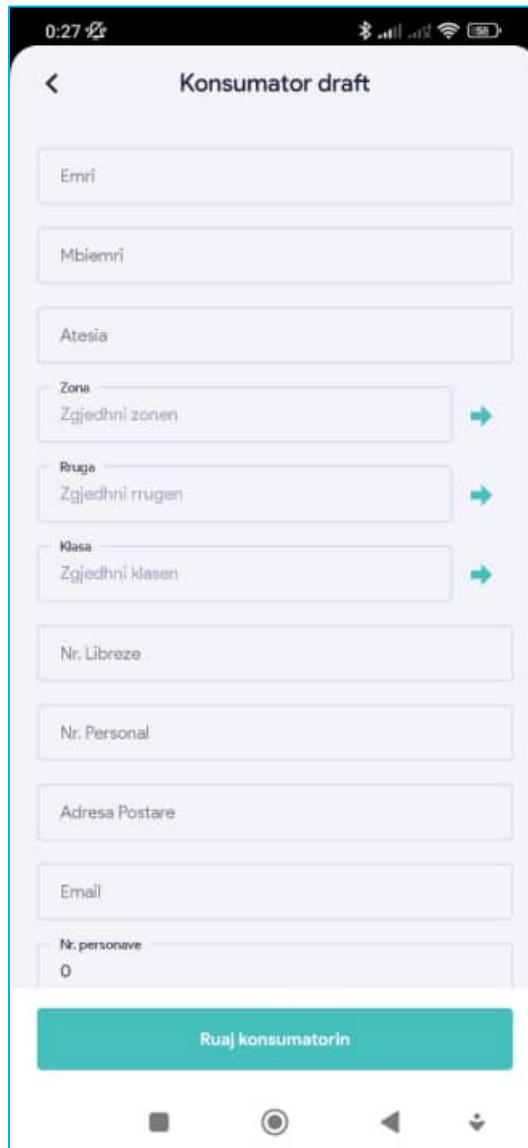

- **Individual:** Nëse konsumatori është i lidhur me një ujësjellës individual, do të hapë ambjentin e regjistrimit të leximit individua dhe do të paraqitet si draft.
- **Kolektiv:** Në qoftë së ujëmatësi i lidhur me konsumatorin është kolektiv, do të hapet ambjenti i regjistrimit të leximit kolektiv.

Kushtet që duhet të plotësojë janë:

- Konsumatori ka datë fillimi më të vogël se sot dhe datë mbarimi më të madhe se sot (ose date mbarimi bosh)
- Konsumatori ka të regjistruar lexim për periudhen e fundit të kycur.

Fushat që do të shfaqen janë si ne foto.

#### 4.4. Leximet e Konsumatorve

**Konsumatori:** Do të hapet kartela e konsumatorit. Inkasanti mund të shohi të dhënat e konsumatorit aktual, ose mund të çeli një të ri. Pasi të ketë përfunduar në këtë ambient, do të kalojë përsëri me back tek ambjenti i faturimit.

**Cek:** Nëse vlera e leximit është e konfirmuar tek do të kalojë tek konsumatori i radhës. Nëse nuk është e konfirmuar do të shfaqë pop-up dhe pas konfirmimit do të kalojë tek konsumatori i radhës. Në këtë moment do të quhet e mbyllur vizita tek konsumatori dhe do të kalkulohet koha totale e vizitës. Gjithashtu do të merret dhe koordinata e përfundimit të vizitës.

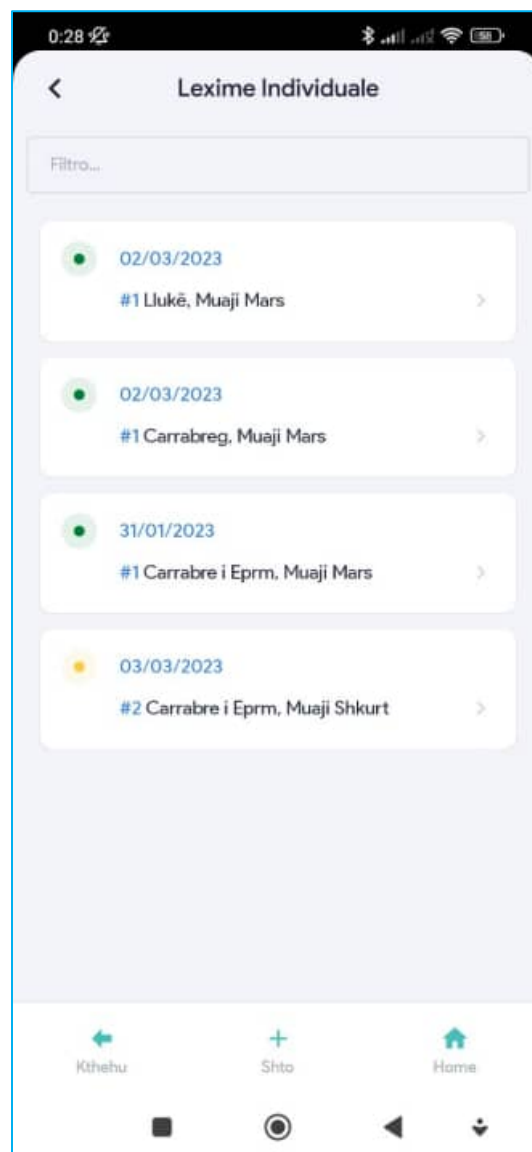

**Kujdes:** Nëse në route janë dy ose më shumë konsumatorë që janë të lidhur me të njëjtin ujëmatës kolektiv, kur të hapet tek konsumatori i dytë vlera e leximit do të jetë e plotësuar. Gjithashtu nëse është gjeneruar faturë për këtë muaj, kjo vlerë nuk mund të modifikohet më. Kjo vlen dhe për leximet individuale. Gjithashtu nëse është gjeneruar faturë për leximin kolektiv, nuk do të modifikohet as leximi për konsumatorët e përjashtuar nga ky ujëmatës.

#### 4.5. Gjenerimi i Faturës mujore

Ambjenti i gjenerimit të faturës mujore do të shërbejë për gjenerimin mujor të faturave për të gjithë konsumatorët. Gjenerimi mund të bëhet për të gjithë konsumatorët ose i veçantë për çdo konsumator, zonë, tip, nëntip etj.

Për të gjeneruar faturën, përdoruesi do të klikojë butonin Gjenero faturë.

Do të bëhen kalkulimet dhe do të gjenerohet fatura për muajin për të cilin janë hedhur leximet. Llogaritjet në gjenerimin e faturës do të bëhen njëloj si në Waterbill. Faturat do të sinkronizohen në Waterbill dhe do të shfaqen tek ambjenti Faturat e shitjes. Për konsumatorët të cilëve iu është gjeneruar faturë në Mobile, nuk mund të modifikohet leximi i muajit as në Mobile, as në Waterbill Web. Gjithashtu nuk mund të rigjenerohet fatura.

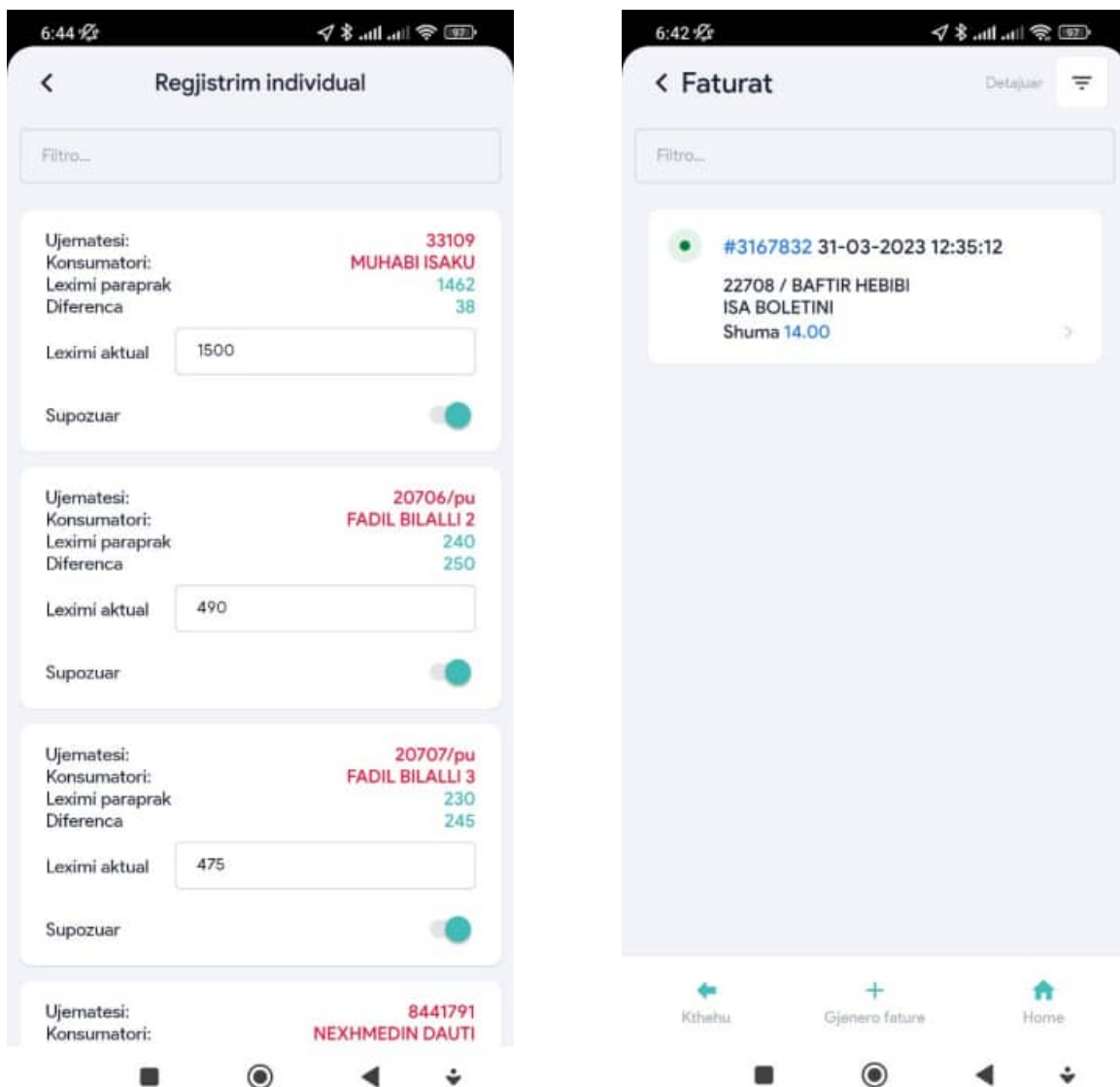

#### Kontrollet :

- Nqs për këtë muaj nuk ka lexime, nuk do të gjenerohet fatura.
- Nuk mund të rigjenerohet faturë.
- Do të kontrollohet nqs një konsumator është pezull gjatë periudhës së faturimit ose jo
- Duhet të kontrollohet periudha e faturimit të klasës së lidhur me konsumatorët.

#### 4.6. Inkasanti / Faturimi

- Leximi i Kontajnerave dhe kalkulimi i sasis së hargjuar në kohë reale dhe tek Konsumatori.
- Dergimi i fatures me Email per ata konsumator qe jane te konfiguruar,
- Sistemi funksionon me status Online dhe Offline.

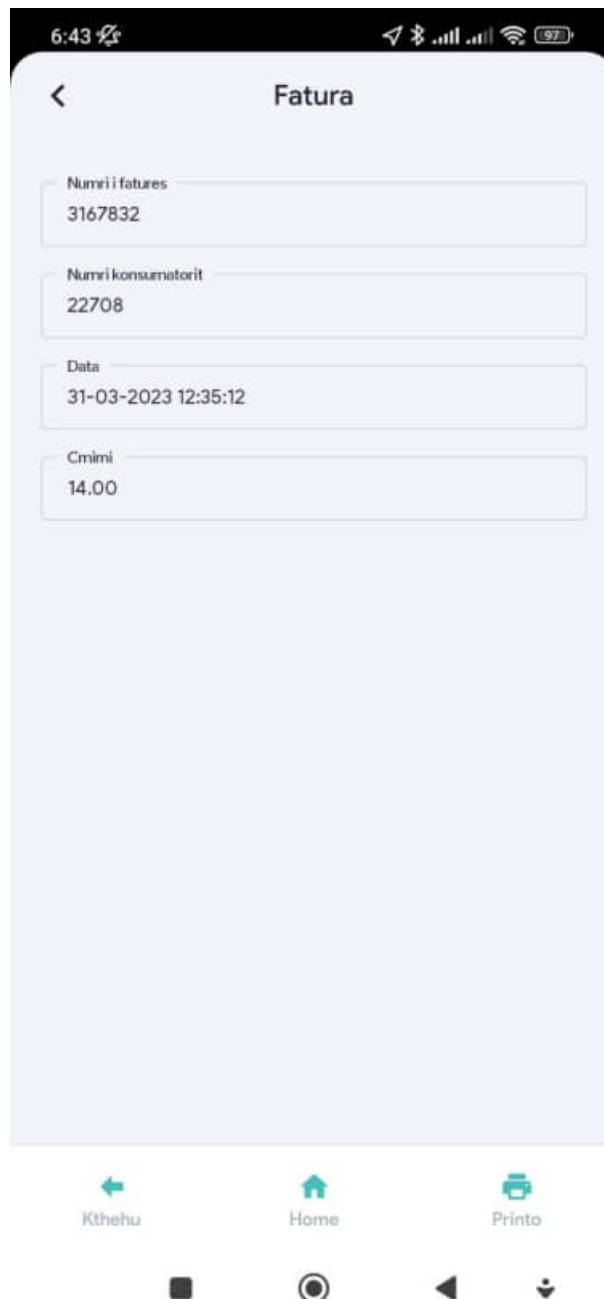

#### 4.7. Arkëtimet

Në ambientin e arkëtimeve mund të regjistrohen arkëtimet analitike për çdo faturë ose përmbledhës për totalin e detyrimit që ka konsumatori.

Në mobile do të mund të regjistrohen arkëtimet të cilat inkasantët do t'i realizojnë në terren.

Ambjenti do të jetë i organizuar në dy menu: Arkëtime: Lista dhe E Re. Të gjithë dokumentat e regjistruara do të shfaqen tek ambjenti i Listës së Dokumentave.

Përdoruesi do të ketë mundësi për të bërë këto veprime:

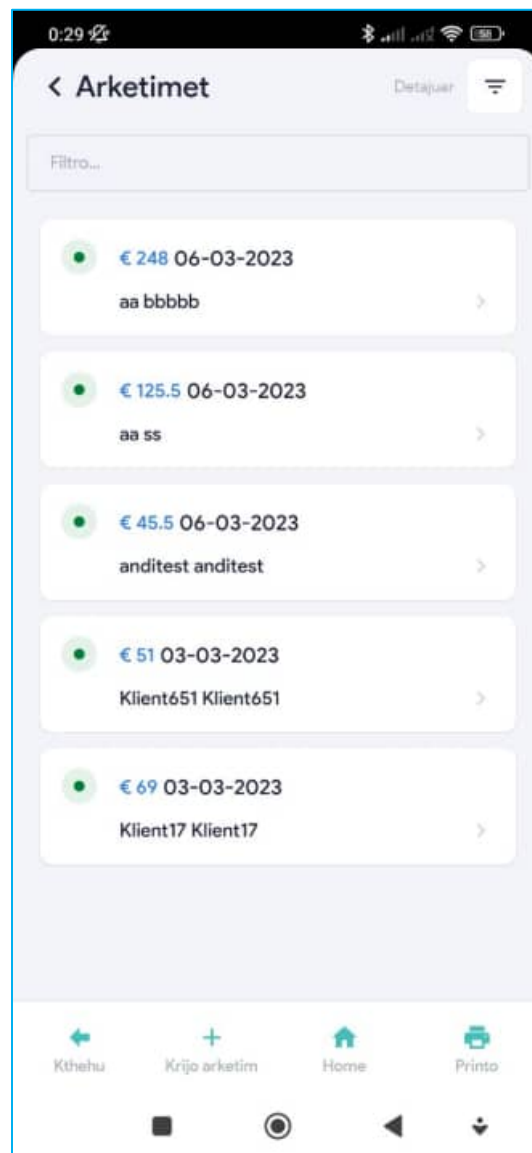

**Konsumatori** – Në këtë ambient do të mund të zgjidhet konsumatori për të cilin po realizohet Arkëtimi. Në momentin që klikohet mbi këtë fushë, do të shfaqet një ambient i ri ku do të listohen të gjithë konsumatorët. Pamja do të jetë si më poshtë:

#### Kontrollet :

- Për cdo Arketim e detyrshme është të jepet numri telefonit të konsumatorit , me qëllim konfirmimi dhe njoftimi të vlerës së pageses me nje SMS.
- Siguria e Arketimeve është se në kohë reale , ne momentin që inkasanti e përfundon një Arketim , automatikisht sistemi ja dergon Konsumatorit një SMS me vlerën e Paguar , i cili veprim nuk mund të modifikohet nga Inkasanti dhe i cili regjistrohet në Sistem .
- Menagjeri ne Dashboard gjithmon mund ta konsultoj gjendjen e Arketimeve per Inkasant dhe nxjerr raport për dorzimin e shumës së arketimit .



0:30

Regjistro arketim

Konsumatori  
Filan Fisteku

Numri kontrates 10012  
Data dokumentit 2023-03-08  
Detyrimi i mbartur -175  
Detyrimi i programuar 0

Vlera e paguar

Shikruani vleren e paguar ne €

Numri i telefonit  
044177110

Ruaj arketimin

- Default tek lista e kosumatorëve do të shfaqen: Kodi dhe Përshkrimi i konsumatorit
- Do të shfaqen vetëm konsumatorët që i përkasin këtij inkasanti

#### Pasi te ruhet dokumenti, do te shfaqet tek lista e Arketimeve.

- Tek menuja kryesore, keto dokumenta do te mund te sinkronizohen.
- Pasi te kalojne ne Waterbill Web , do te prekin detyrimin e klientit dhe do te shfaqen tek Lista e Pagesave.
- Pasi te ruhen dokumentat nuk do te mund te modifikohen me nga pajisja mobile



#### 4.8. Raporti i arkëtimeve

Në mobile do të mund të printohet një raport nga inkasantët në lidhje totalin e arkëtimeve të bëra gjatë ditës. Raporti mund të jetë i grupuar sipas klasave të konsumatorëve. Raporti do të jetë në formën e tabelës dhe default do të tregojë arkëtimet të ditës aktuale.

##### Raportii Arkatarit ne Mobile

Raport arkatari nga POS	
Operator:	Administrator
Data e fillimit:	06.10.2022 11:19:38
Data e fundit:	12.10.2022 17:20:17
Raport i arkës	
Total:	0.00
Shitje	
Cash	74.15
POS - RBKO	132.90
POS - PCB	61.31
POS - TEB	23.60
Nën Total:	
Shuma progresive	291.96
Para në dorë	74.15
Data dhe ora: 16.10.2022 09:26:20	

##### Chart

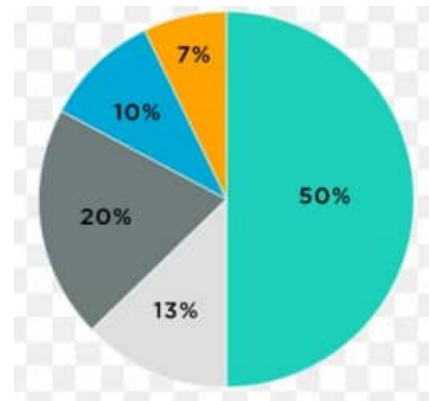

#### Verifikimi dhe Konfirmimi

- Siguria e Arkëtimeve është se në kohë reale, në momentin që inkasanti e përfundon një Arkëtim, automatikisht sistemi ja dërgon Konsumatorit një SMS me vlerën e Paguar, i cili veprim nuk mund të modifikohet nga Inkasanti dhe i cili regjistrohet në Sistem.
- Menagjeri në Dashboard gjithmonë mund ta konsultoj gjendjen e Arkëtimeve për Inkasant dhe nxjerr raport për dorëzimin e shumës së arkëtimet.

#### 4.9. Raporte

##### Për inksant - Mobile

- Te forma Konfiguracione dhe informacione të nevojshme Standarte, tek çdo veprim apo Modul lart me dal një grafik...psh:
- Nese jemi të Faturat një chart me dal me numër Fatura total ose % dhe të përfunduara,
- Arkëtime një chart sa % është përbush plani,,etj
- Zbrazje të Kontajnerave
- Menyrat e Pagesave të përfshihen dhe duhet të reflektojnë në Dashboard për Inkasant,
- Ndërsa në Mobil vetëm menyrat e pagesave dhe një Raport për mbylljen e Arkës.

##### Forma e Dashboardit qfar përfshin:

- Përveq pjesës standarte për module dhe konfigurimeve në dashboard përfshihen:
- Numrin e konsumatorve,
- Numrin e faturave totale
  - Ditore dhe në vlerë si dhe sipas inkasanteve,
- Numrin e Arkëtimeve total dhe sipas inkasanteve,
  - Arkëtime një chart sa % është përbush plani,,etj
- Numrin e Vizitave me Bazë Ditore dhe në Total
- Numrin e konsumatorve të Ri
  - Nese mund të ndahen edhe me zona ,,lagje apo rrug etj

**Te gjitha keto edhe me Chart**

#### 4.10. Model Faturat

**Kompania Rajonale e Ujesjellësit**  
**KRU Hidromorava Sh.a**  
 Vllazërit Gërvallap, n. , 60000 Gjilan  
 Phone: +381 0280 - 326 980,  
 Mobil: +377 44 983 071  
 NRB: 70433937 ,NAF: 600294160

**FATURA – RAÇUN – INVOICE**



Periudha e Fakturimit: **Tetor , 2014**  
 Period faktur.

Nr. Fakturës - Br. Raçuna: **207288**  
 Dt. Fakturës - Dt. Raçuna: **31 / 10 / 2014**  
 Data e leximit paraprake / aktuale.: **31 / 10 / 2014**

Emri i Konsumat: **ADEM SADIKU**  
 Ime Potros.

Adresa: **Zona: 16 , Rruga: KB. 32/I,  
 Banesa / Pall: 5672, Dega: Gjilan**

Nr. Fiskal / ID: Nr. Fiskal apo Nr.Latimjofimit per persona fizik

Nr.Ujmatësit / Nr. i Pllombes : **15472**  
 Nr. Konsumat. – Br. Potros. : **12764**  
 Numri i Vjetër: **5672**  
 Inkasanti: **12** Kategoria: **Shpëpiak**

Leximi M3	T	Uji	Kanal.
Gjendja e tanishme	<b>1</b>	<b>2980</b>	<b>2980</b>
Sadašnje stanje			
Gjendja Paraprake	<b>1</b>	<b>2954</b>	<b>2954</b>
Prethodno stanje			
<b>Konsumi - Potroënja :</b>		<b>26 m3</b>	<b>26 m3</b>

Kalkulimi - €	Sasia	Çmim	Tvsh	Totali
Uji	<b>26</b>	<b>0.33</b>	<b>1.35</b>	<b>9.77</b>
Kanalizimi	<b>26</b>	<b>0.08</b>	<b>0.33</b>	<b>2.37</b>
Tarifa Fikse		<b>1.00</b>	<b>0.16</b>	<b>1.16</b>
Shërb. tjera			<b>0</b>	<b>0</b>
<b>Shumat</b>			<b>1.84</b>	<b>13.30</b>

Vlera e Fakturës / Ukupan račun: **13.30 €**  
 Borxhi Riprogram: **0.00 €**  
 Totali për Pagesë / Za plaçanje: **13.30 €**

Borxhi i papaguar / Nepłaçeni dug. **296.06 €**  
 Borxhi i përgjithsh. / Ukupan dug : **309.36 €**  
 Afati i Pagesës / Rok Uplate: **20 Dite**

Detajet Shikoni Mbrapa – Upustva na poledjini →

**Kompania Rajonale e Ujesjellësit**  
**KRU Hidromorava Sh.a**  
 Vllazërit Gërvallap, n. , 60000 Gjilan  
 Phone: +381 0280 - 326 980,  
 Mobil: +377 44 983 071  
 NRB: 70433937 ,NAF: 600294160

**DËFTESË E PAGESËS**  
**PRIZNANICA / CASH RECEIPT**



Vendi i Pagesës : **Arka Qendrore**  
 Inkasanti: **1**

Nr Pagesës : **207288**  
 Data Pagesës : **31 / 10 / 2014**

**Arketuar nga :**

Emri i Konsumat: **ADEM SADIKU**  
 Adresa: **Zona: 16 , Rruga: KB. 32/I,  
 Banesa / Pall: 5672, Dega: Gjilan**

Nr.Ujmatësit: **15472**  
 Nr. Konsumatorit : **12764**  
 Inkasanti: **12** Kategoria: **Shpëpiak**

**Shuma e Paguar **13.30 €****

Vërejtje : Dëftesa nuk është e detyrueshme të Vulozet sepse është nxjerr nga sistemi mobile.

Modelet e Faturave Mobile janë plotësisht të editueshme në aspektin e dizajnit për fushën e Menaxhimit të Mbeturinave dhe Menaxhimit Ujit.

#### 4.11. Sinkronizimi:

Faturat do të sinkronizohen në Waterbill Web dhe do të shfaqen tek ambjenti Faturat e shitjes. Ne momentin kur vlerat e rregjistruara në mobile do të dergohen ne Waterbill (sinkronizohen), do të behet kontrolli ne qofte se periudha e faturimit në Mobile është e njejte me periudhen aktive ne Waterbill Web dhe nqs për këtë periudhë për këtë konsumator ka fatura të tjera

- Periudha e ndryshme ose Fature e regjistruar në Waterbill për këtë klient - Ne qofte se periudha eshte e ndryshme, keto fatura do të shkruhen ne nje tabele te vecante dhe do të mund të shikohen ne nje raport te vecante ne ambjentin e Raporteve, ne Waterbill. Te gjithë dokumentat ne mobile, qe kane periudhe me te vogel se periudha active ne Waterbill, do të fshihen nga mobile. Pra ne mobile useri do të shikoje vetem dokumentat e periudhes aktive.
- Periudha e njejte – Ne qofte se periudha eshte e njejte, faturat e rregjistruara ne mobile, do të shfaqen tek ambjenti i Faturavë ne Alpha Waterbill me status Gjeneruar Po

